

「e-Tax」なら

国税に関する申告や

納税、申請・届出

などの手続きが

インターネットで行えます。

電子申告で効率UP!



国税電子申告・納税システム

e-Tax



納税にはダイレクト納付が便利です!

e-Taxを利用して電子申告等をした後に、届出をした預貯金口座から、簡単な操作で即時又は期日を指定して納付することができます。

※事前にダイレクト納付利用届出書の提出が必要です。 ※届出書の提出から利用可能となるまで、1か月程度かかります。

■ 所得税など個人の確定申告書を作成される方へ

国税庁HP「確定申告書等作成コーナー」を利用すれば、パソコンやスマートフォンで申告書を作成することができます。

作成した申告書は、マイナンバーカードとICカードリーダーを準備すれば、自宅等のパソコンからe-Taxで提出できます。

また、マイナンバーカードやICカードリーダーをお持ちでない方も、運転免許証などの本人確認書類をお持ちの上、お近くの税務署で事前に手続きを行うことで、e-Taxをご利用いただけます。

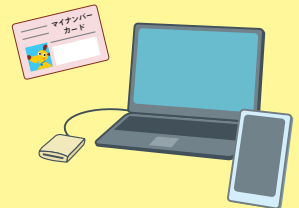

e-Taxを利用して所得税及び復興特別所得税の申告をすると
こんなメリットが!



添付書類の
提出省略^(注)

還付が
スピーディー

(注) 法定申告期限から5年間、税務署から書類の提出又は提示を求められることがあります。



法人会は会社経営の効率化のためにe-Taxの普及を支援しています。

さらに詳しくは
WEBへ

イータックス

検索

www.e-tax.nta.go.jp